

Elementare "CA' DI VENTURA" Elementare "SANTULLO"  
**E 305**

Via Sanfelice 19

ALLEGATO B – ELABORATI  
RAPPORTO DI DIAGNOSI ENERGETICA  
FONDO KYOTO - SCUOLA 3



04/2018

COMUNE DI GENOVA  
STRUTTURA DI STAFF - ENERGY MANAGER



COMUNE DI GENOVA





COMUNE DI GENOVA

E305 – Elementare “CA’ DI VENTURA” Elementare “SANTULLO”

## 2 Allegato Fotografico





COMUNE DI GENOVA

E305 – Elementare “CA’ DI VENTURA” Elementare “SANTULLO”



Planimetrie con ubicazione contatori, quadri elettrici e impianti  
Scala 1:200

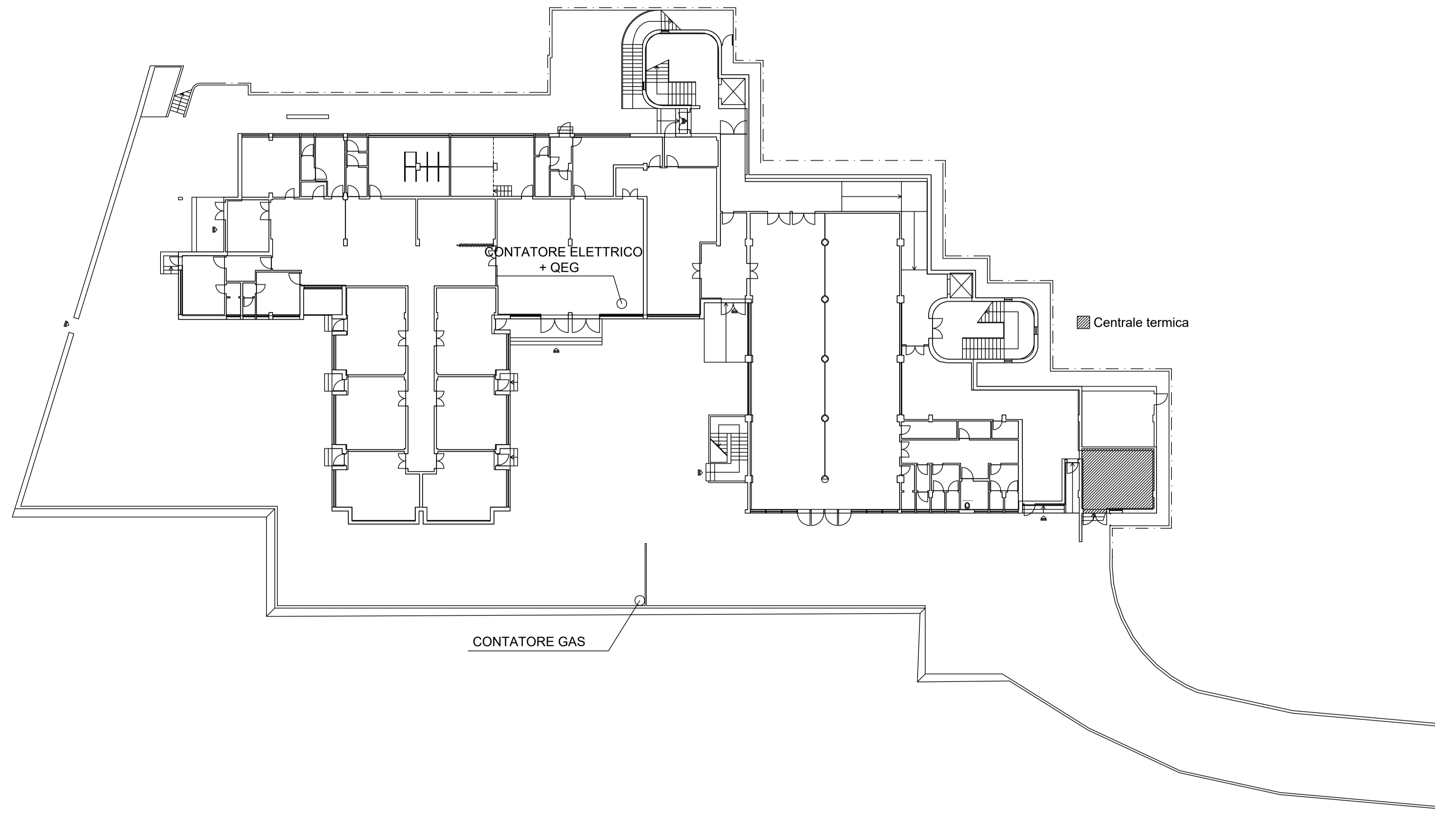

PIANO TERRA

Planimetrie con ubicazione contatori, quadri elettrici e impianti  
Scala 1:200

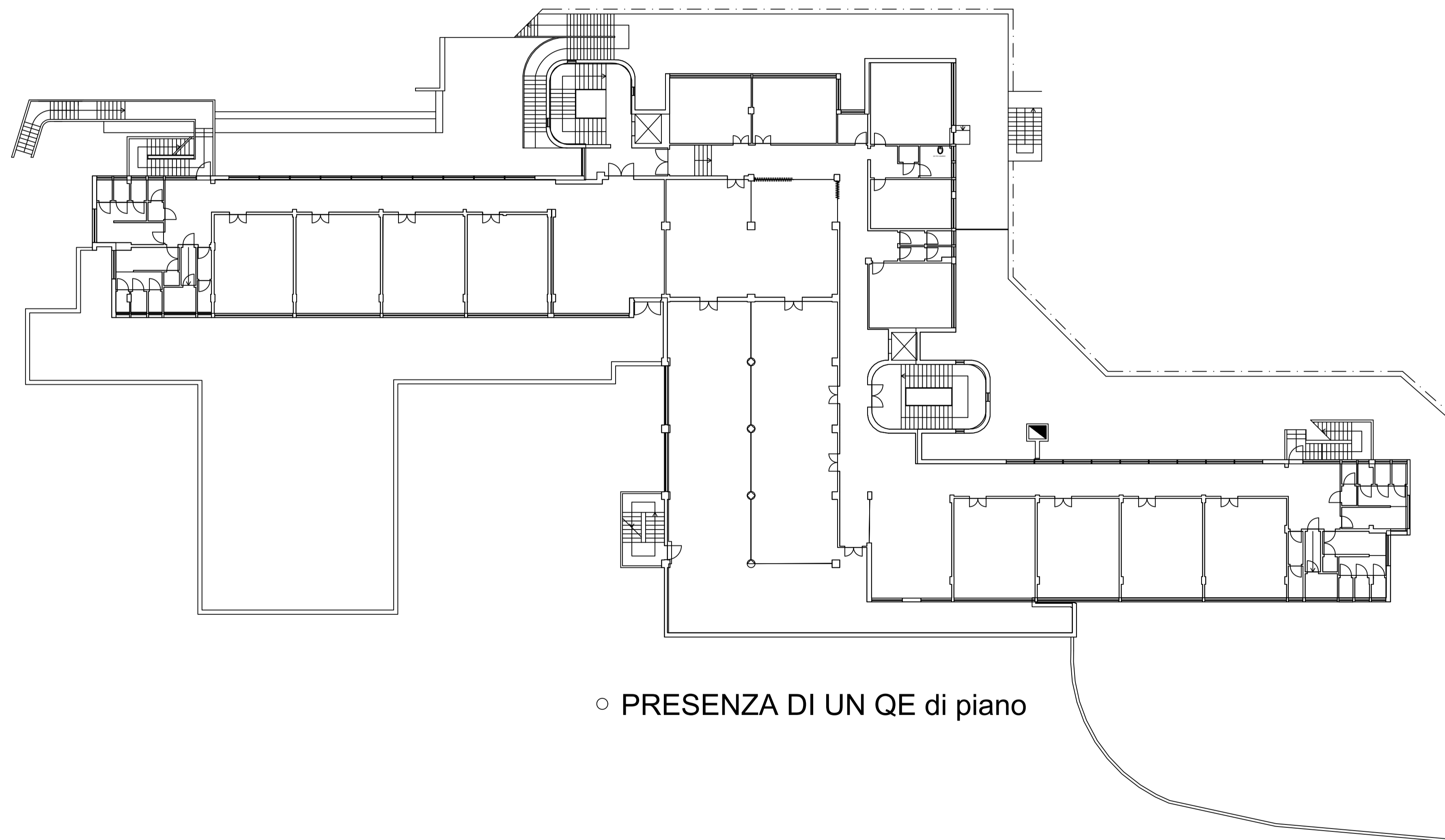

○ PRESENZA DI UN QE di piano

PIANO PRIMO

Planimetrie con ubicazione contatori, quadri elettrici e impianti  
Scala 1:200

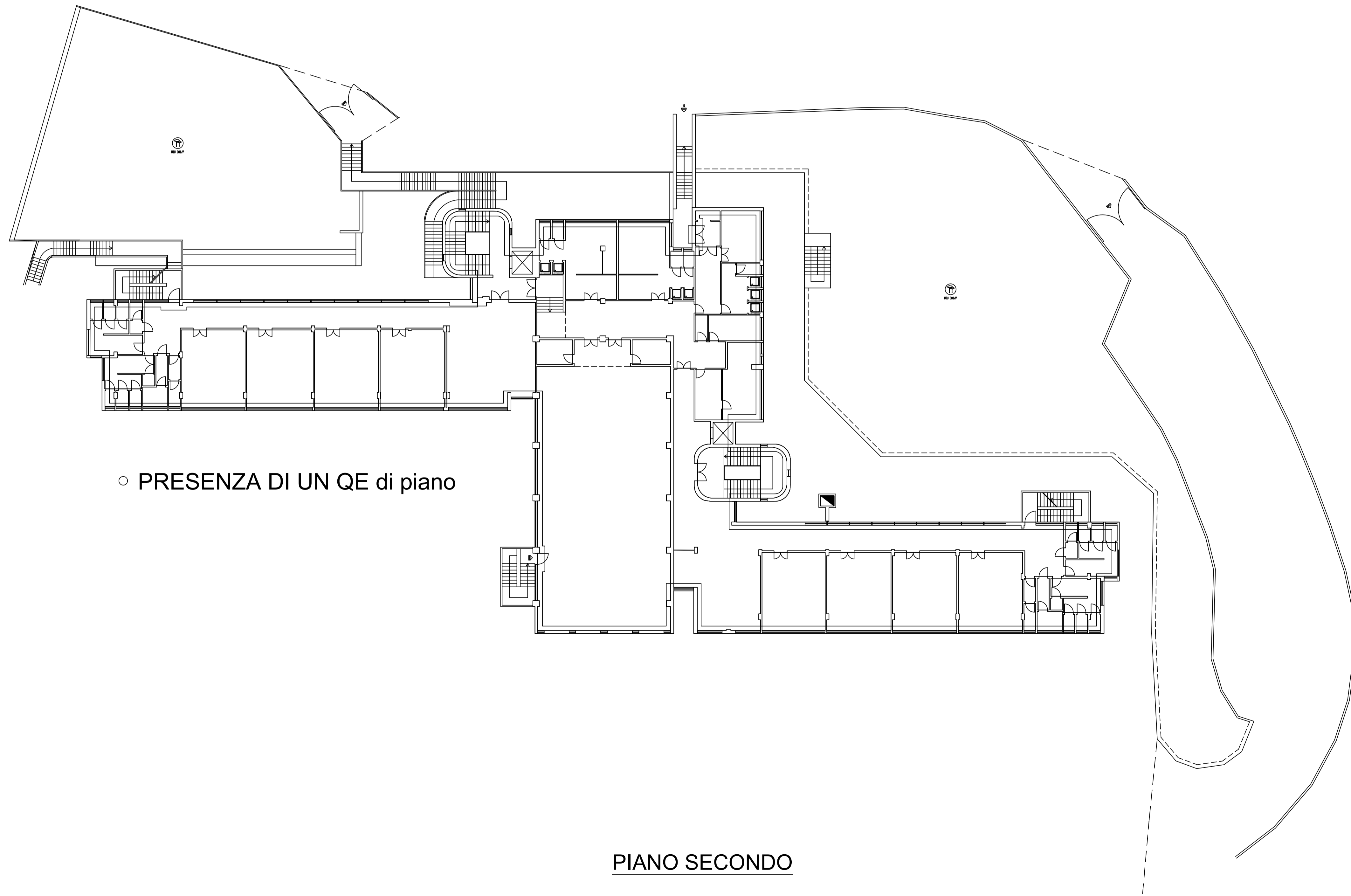

○ PRESENZA DI UN QE di piano

PIANO SECONDO

Planimetrie con ubicazione contatori, quadri elettrici e impianti  
Scala 1:200

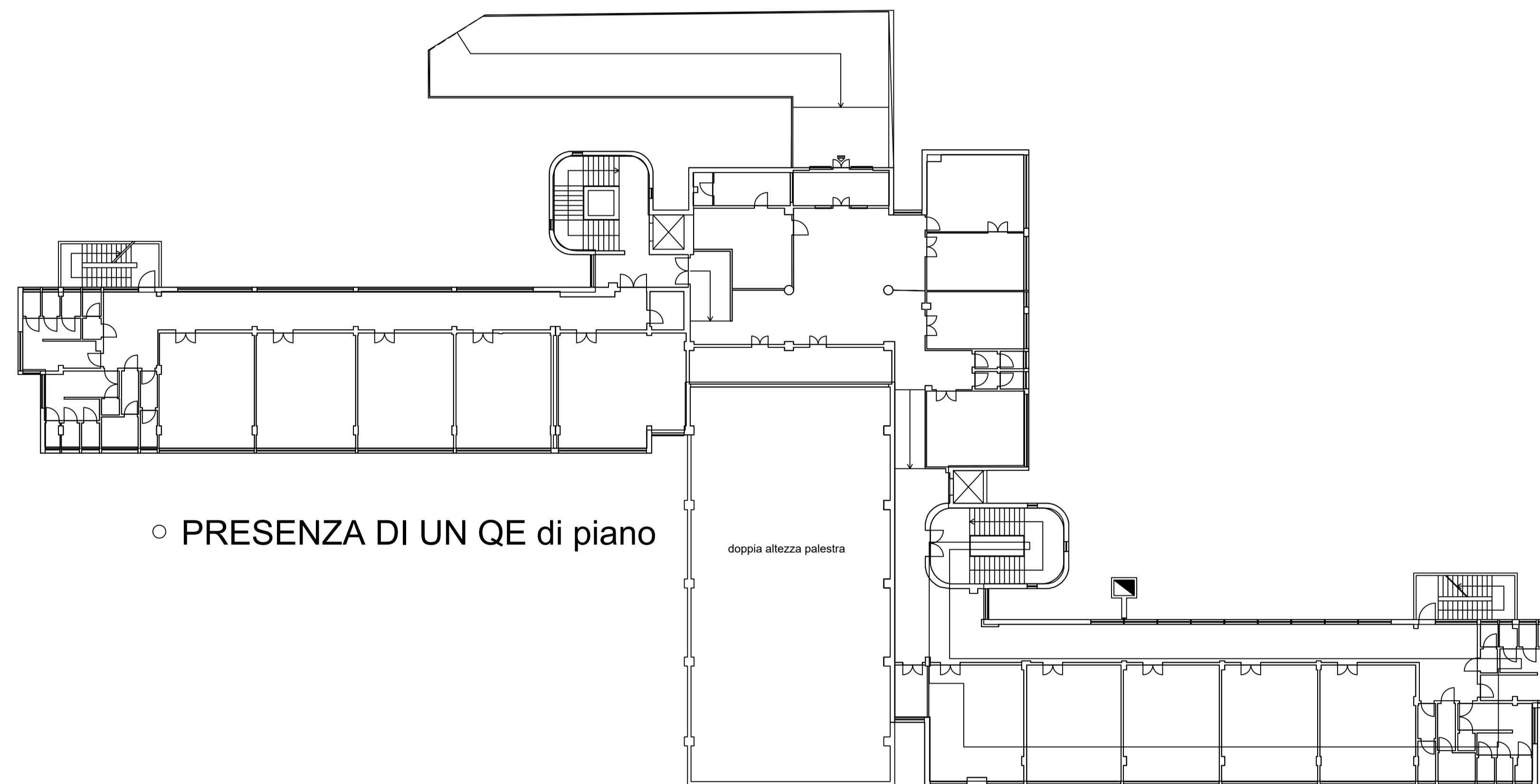

PIANO TERZO

Planimetrie con individuazione delle diverse zone termiche,  
degli spazi riscaldati e non riscaldati e delle diverse destinazioni d'uso  
Scala 1:200

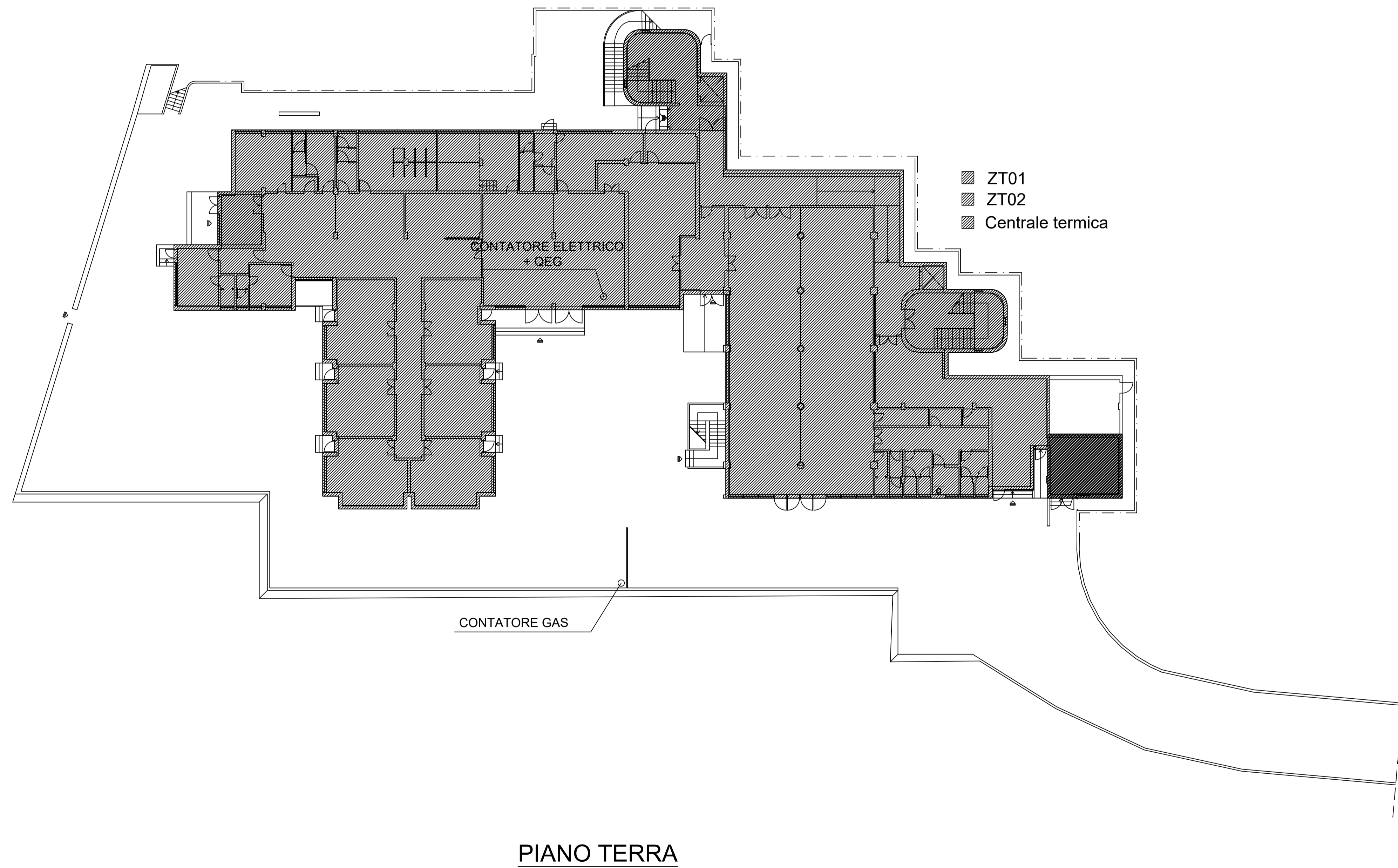



Planimetrie con individuazione delle diverse zone termiche,  
degli spazi riscaldati e non riscaldati e delle diverse destinazioni d'uso  
Scala 1:200

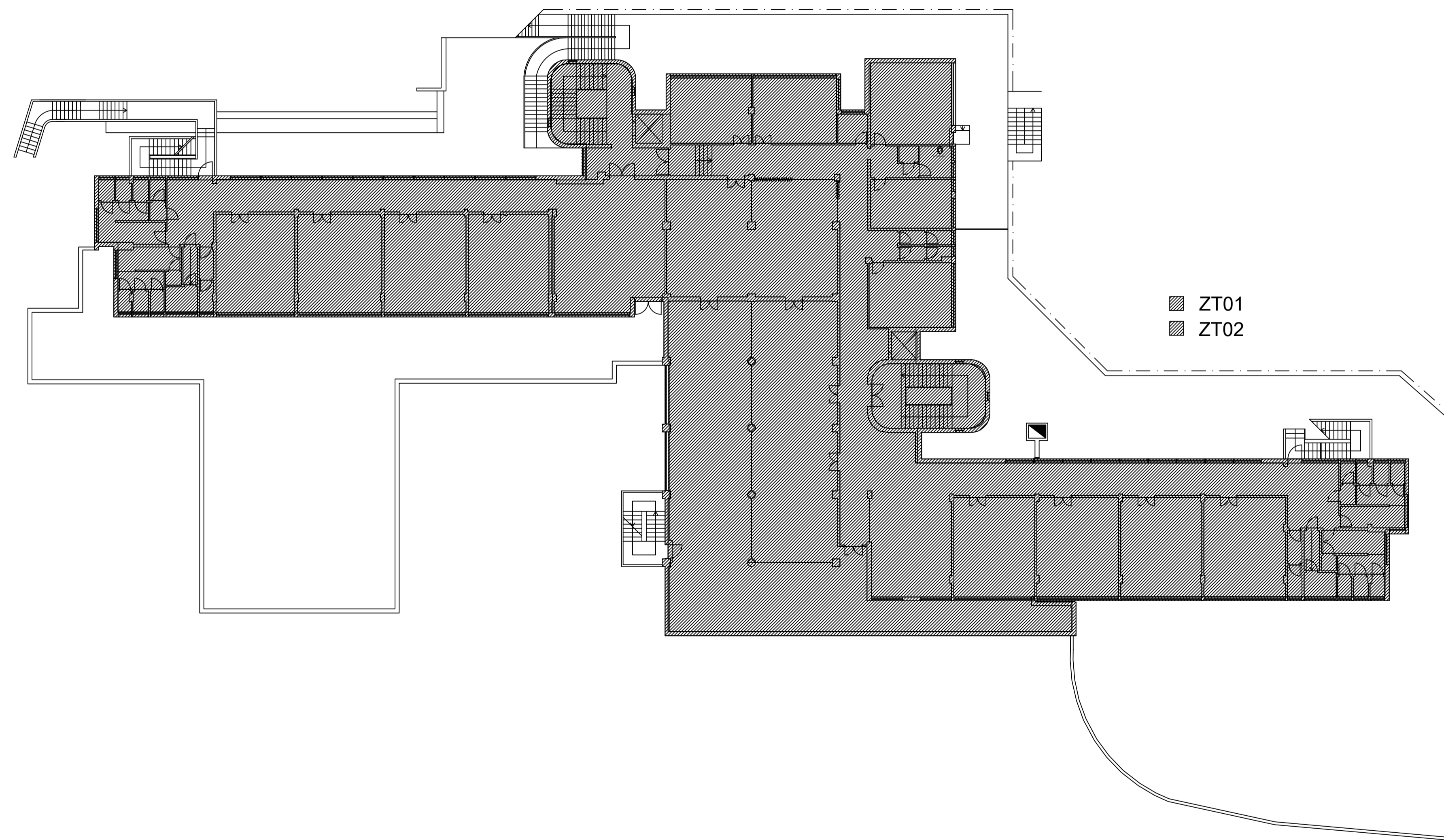

PIANO PRIMO

Planimetrie con individuazione delle diverse zone termiche,  
degli spazi riscaldati e non riscaldati e delle diverse destinazioni d'uso  
Scala 1:200

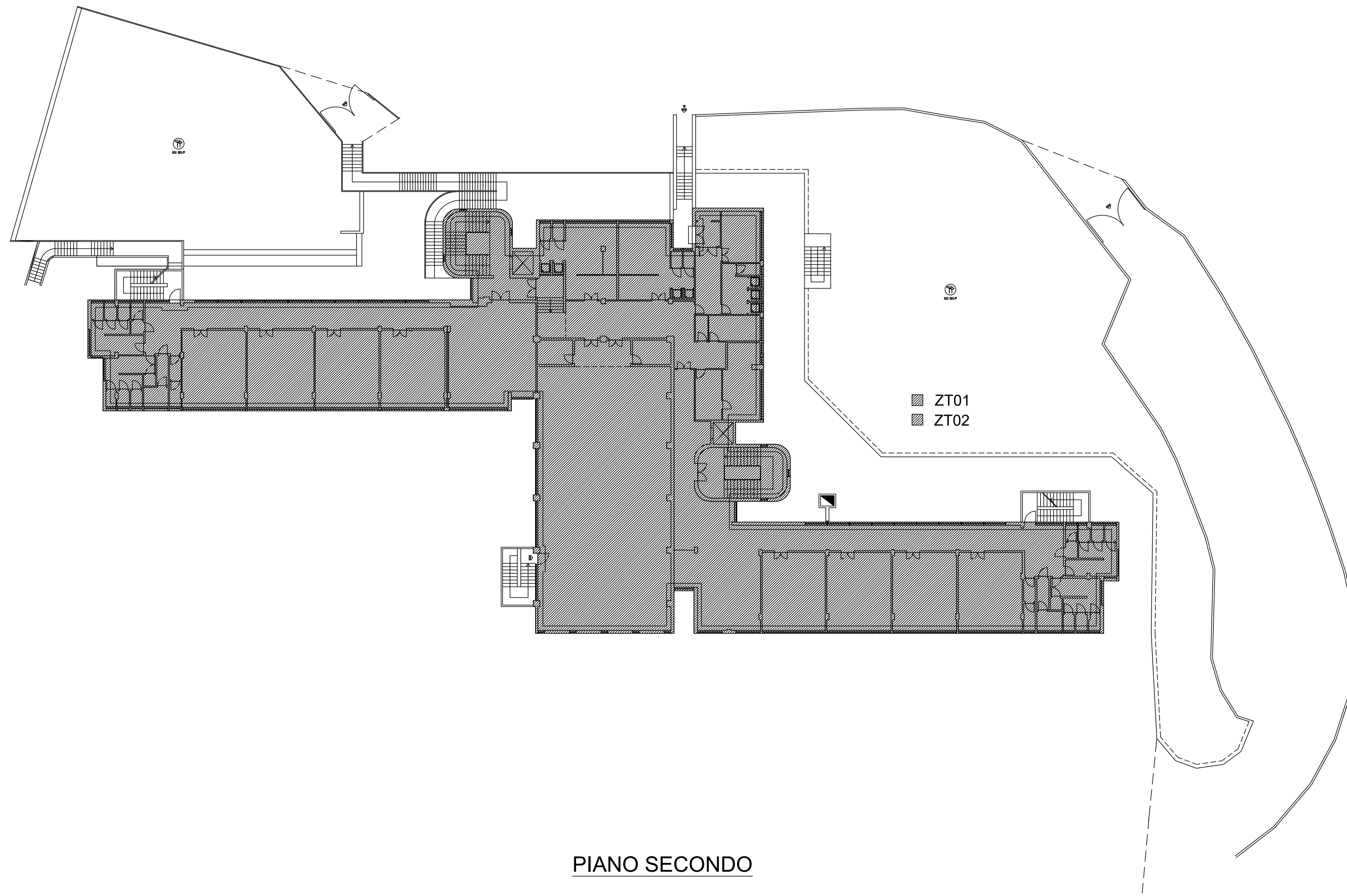

PIANO SECONDO

Planimetrie con individuazione delle diverse zone termiche,  
degli spazi riscaldati e non riscaldati e delle diverse destinazioni d'uso  
Scala 1:200

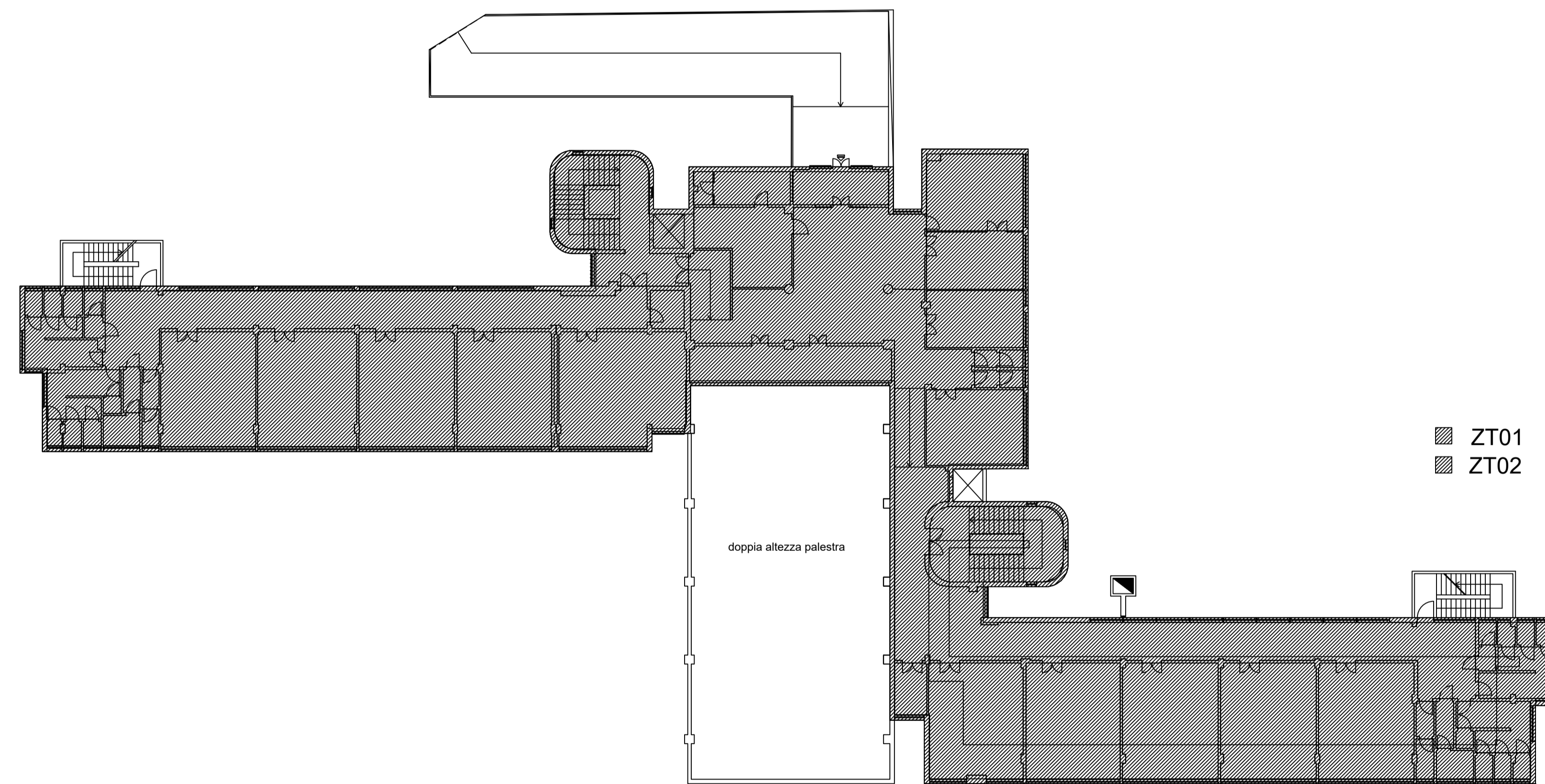

PIANO TERRA

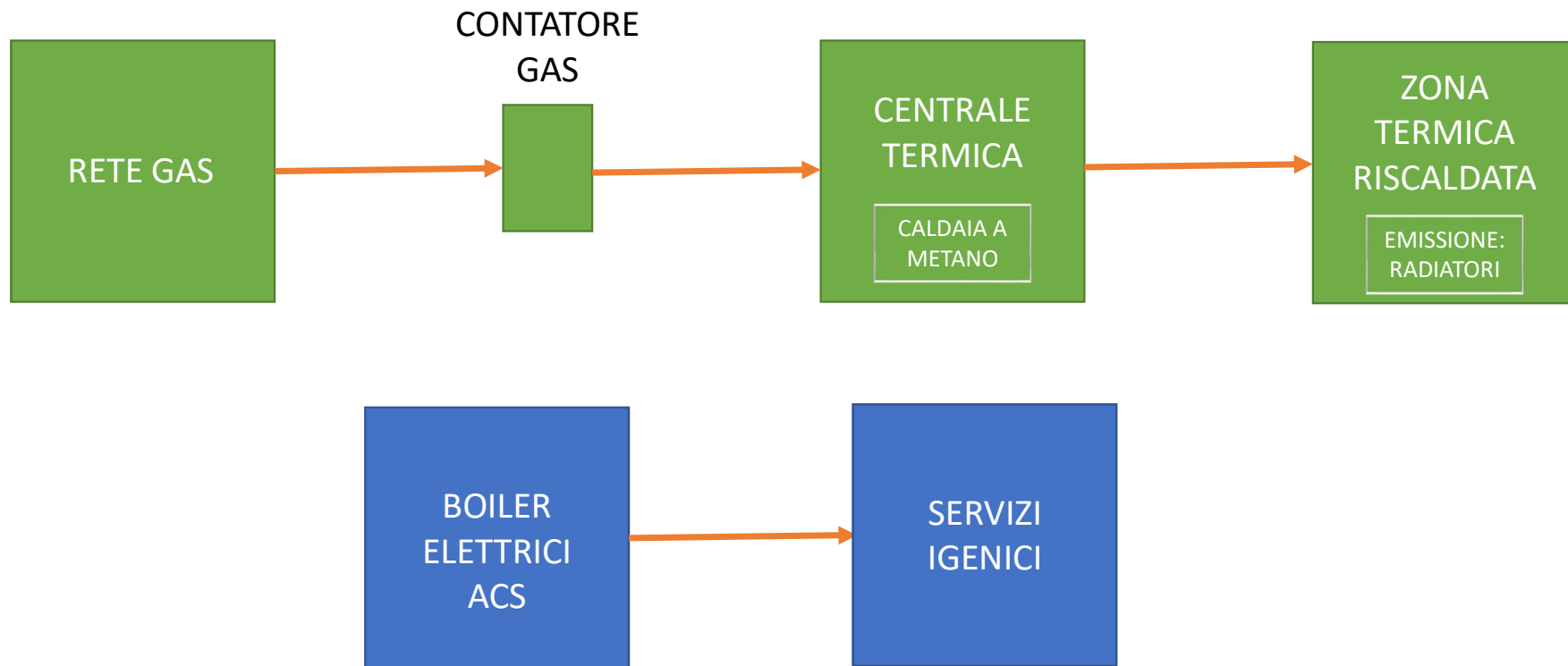

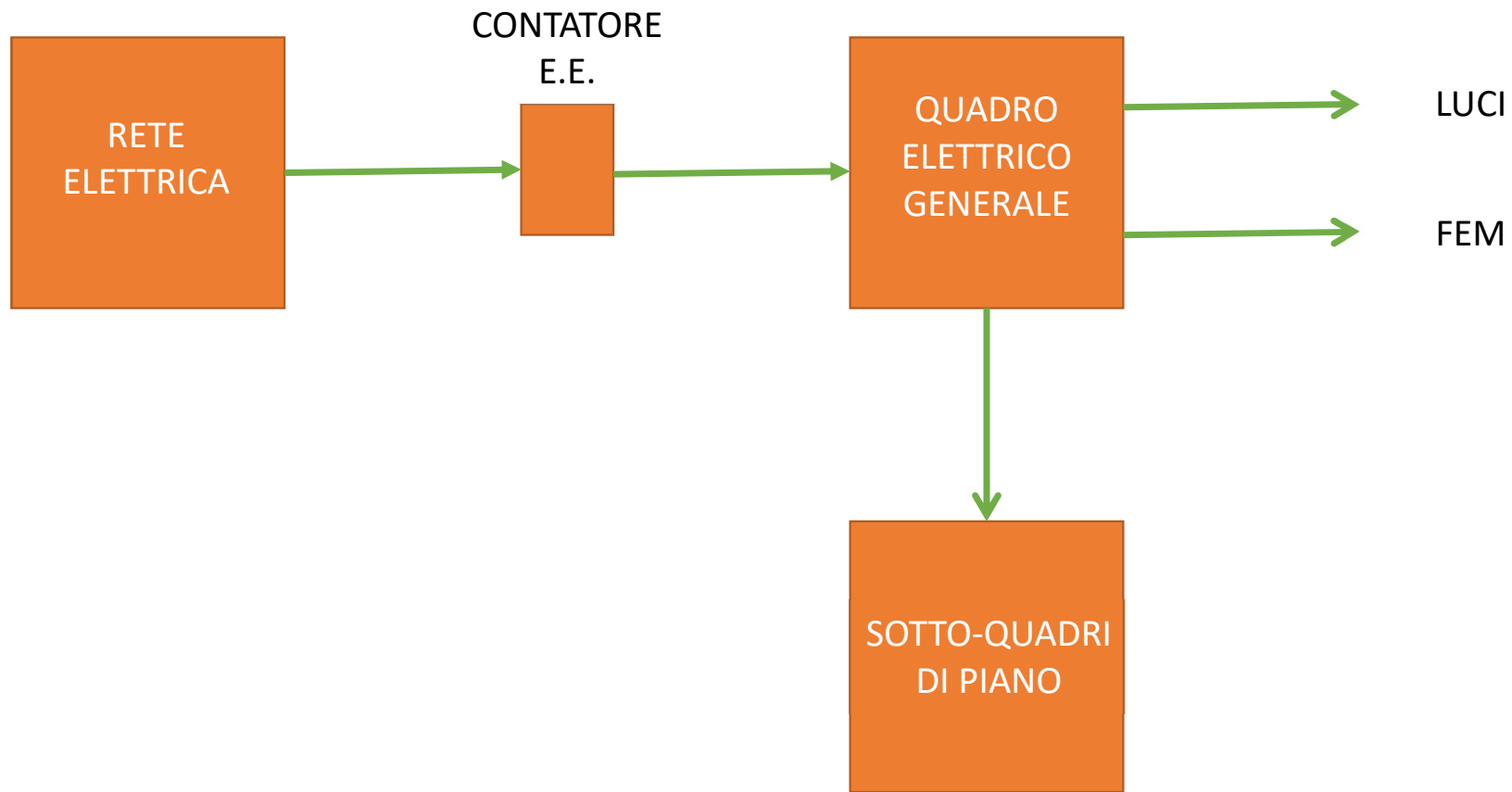

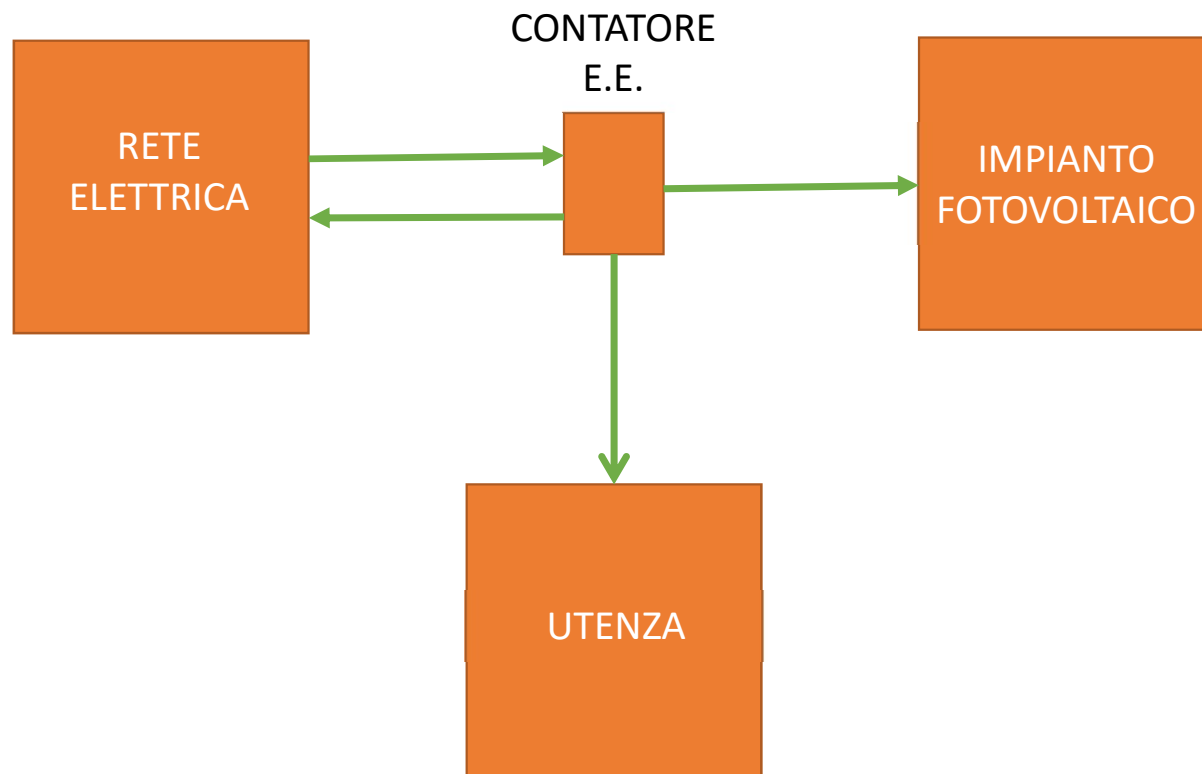



N=-700

E=3200

Comune: GENOVA/E  
 Foglio: 9  
 Dimensione cornice: 534.000 x 378.000 metri  
 Scala originale: 1:2000  
 29-Mag-2018 10:43:3  
 Prot. n. T107903/2018

1 Particella: 1636

## Visura per immobile

### Situazione degli atti informatizzati al 03/08/2018

<b>Dati della richiesta</b>	<b>Comune di GENOVA ( Codice: D969E)</b>
	<b>Sezione di SEZ 5 (Provincia di GENOVA)</b>
<b>Catasto Terreni</b>	<b>Foglio: 9 Particella: 1636</b>

#### Area di enti urbani e promiscui

N.	DATI IDENTIFICATIVI			DATI CLASSAMENTO						DATI DERIVANTI DA	
	Foglio	Particella	Sub	Porz	Qualità Classe	Superficie(m²)	Deduz	Reddito			
						ha are ca		Dominicale	Agrario		
<b>1</b>	<b>9</b>	<b>1636</b>		-	<b>ENTE URBANO</b>	<b>79 00</b>					<b>VARIAZIONE GEOMETRICA del 09/09/1998 in atti dal 17/06/1999 (n. 296.1/1998)</b>
<b>Notifica</b>						<b>Partita</b>	1				
<b>Annotazioni</b>	costituita dalle particelle: 1634 , 1586										

Mappali Fabbricati Correlati

**Sezione Q - SezUrb MOL - Foglio 9 - Particella 99999**

Unità immobiliari n. 1

Tributi erariali: Euro 0,90

Visura telematica